

1. Parlamentul European exercită, la nivelul Uniunii Europene, împreună cu instituția Consiliului: a. funcțiile legislative și bugetară; b. puterea judecătorească; c. puterea politică.
2. Care din următoarele afirmații este adevărată? a. România va deține Președinția Consiliului European în perioada ianuarie-iunie 2019; b. România va deține Președinția Consiliului în perioada ianuarie-iunie 2019; c. România va deține Președinția Parlamentului European în perioada ianuarie-iunie 2019.
3. Înaltul Reprezentant al Uniunii pentru Afaceri Externe și Politica de Securitate este: a. Președintele Consiliului European; b. unul din vice-președinții Comisiei Europene; c. Președintele Consiliului Afaceri Generale.
4. Parlamentul European acordă un vot de aprobare, înainte de numire, următoarei instituții: a. Consiliului; b. Comisiei Europene; c. Consiliului European.
5. Consiliul este format: a. dintr-un reprezentant al statelor membre la nivel ministerial; b. dintr-un resortisant al statelor membre; c. dintr-un parlamentar pentru fiecare stat membru.
6. Consiliul European: a. este principala instituție legislativă a Uniunii Europene; b. definește orientările și prioritățile politice generale ale Uniunii; c. exercită funcția executivă la nivelul Uniunii.
7. Parlamentul European este compus, conform art. 14 din Tratatul privind Uniunea Europeană din: a. reprezentanții cetățenilor Uniunii; b. 751 de membri, plus președinte; c. reprezentanți ai parlamentelor naționale ale statelor membre.
8. Una dintre atribuțiile Curții de Conturi a Uniunii Europene este aceea de a: a. autoriza "emisiunea de monedă euro"; b. "verifica totalitatea conturilor de venituri și cheltuieli ale Uniunii"; c. contribui, "recurgând la piețele de capital și la resursele proprii, la dezvoltarea echilibrată și neîntreruptă a pieței interne în interesul Uniunii".
9. Guvernele statelor membre numesc, de comun acord, judecătorii de la: a. Tribunal și Curtea de Justiție; b. numai judecătorii de Tribunal; c. numai judecătorii de la Curtea de Justiție.
10. Comitetul Economic și Social este a. o instituție a UE; b. un organ consultativ la nivelul UE; c. un comitet care sprijină lucrările Consiliului.
11. Lista membrilor Comitetului Regiunilor și ai Comitetului Economic și Social este stabilită de a. Consiliu; b. Parlamentul European; c. Consiliul European.
12. Comitetul Reprezentanților Permanenți ai statelor membre a. sprijină lucrările Comisiei Europene; b. răspunde de pregătirea lucrărilor Consiliului; c. asistă Consiliul European.
13. Judecătorii Curții de Justiție din cadrul Curții de Justiție a Uniunii Europene: a. sunt numiți pentru un mandat de 4 ani; b. trebuie să aibă capacitatea de a îndeplini în statele membre cele mai înalte funcții juridice; c. sunt numiți de Consiliu.
14. În cadrul sistemului juridic al Uniunii Europene, Tribunalul: a. a preluat competența Tribunalului Funcției Publice; b. dispune de 11 avocați generali; c. este compus dintr-un judecător pentru fiecare stat membru.
15. Ombudsmanul/Mediatorul european soluționează plângerile cu privire la: a. cazurile de administrare defectuoasă în activitatea instituțiilor, organelor, oficiilor sau agențiilor Uniunii; b. nerespectarea dreptului Uniunii Europene de către autoritățile statelor membre; c. încălcarea de către Curtea de Justiție a Uniunii Europene a termenelor de soluționare a acțiunilor în justiție.



- 16.** Guvernatorul unui stat membru al Uniunii Europene, care nu face parte din zona euro, participă, în cadrul Băncii Centrale Europene la reuniunile: a. Consiliului Guvernatorilor; b. Comitetului Executiv; c. Consiliului General.
- 17.** Instituțiile Uniunii Europene: a. cooperează în mod loial; b. pot să delege propriile atribuții oricărei alte instituții; c. își aleg funcționarii după reguli și criterii comune, aplicabile tuturor instituțiilor.
- 18.** Președinția formațiunilor Consiliului, cu excepția celei Afaceri Externe, este asigurată de: a. reprezentanții statelor membre în cadrul Consiliului, după un sistem de rotație egal; b. reprezentanții statelor membre în cadrul Comisiei Europene, pe durata mandatului acesteia; c. reprezentanții statelor membre în cadrul Consiliului pentru o durată de 2 ani și jumătate.
- 19.** Curtea de Justiție a Uniunii Europene hotărăște în conformitate cu Tratatul: a. cu titlu preliminar, la solicitarea instanțelor judecătorești naționale, cu privire la interpretarea dreptului Uniunii sau la validitatea actelor adoptate de instituții; b. cu privire la soluționarea, în fond, a litigiilor naționale, la solicitarea unui stat membru; c. asupra cererilor introduse de un cetățean al unui stat membru cu privire la nerespectarea dreptului Uniunii Europene de către autoritățile aceluia stat.
- 20.** Membrii Băncii Europene de Investiții sunt: a. statele membre; b. reprezentanții băncilor naționale ale statelor membre ale Uniunii Europene; c. reprezentanții băncilor naționale ale statelor membre ale Uniunii Europene și ai Băncii Centrale Europene.
- 21.** Atribuția de a stabili salariile, indemnizațiile și pensiile președintelui Consiliului European, ale președintelui Comisiei, ale Înalțului Reprezentant al Uniunii pentru afaceri externe și politica de securitate, ale membrilor Comisiei, ale președinților, membrilor și grefierilor Curții de Justiție a Uniunii Europene, precum și ale secretarului general al Consiliului este exercitată, la nivelul Uniunii Europene, de către: a. Parlamentul European; b. Curtea de Conturi; c. Consiliu.
- 22.** În cazul în care nu mai îndeplinește condițiile necesare exercitării funcțiilor sale sau în care a comis o abatere gravă, orice membru al Comisiei Europene poate fi destituit de: a. Curtea de Justiție; b. Consiliu; c. Parlamentul European.
- 23.** Consiliul este asistat, potrivit art. 240 din Tratatul privind funcționarea Uniunii Europene de: a. Secretariatul General; b. Consiliul Afaceri Generale; c. Secretariatul Comisiei Europene.
- 24.** Mandatul Comisiei Europene este de: a. 6 ani; b. 5 ani; c. 2 ani și jumătate.
- 25.** Care din următoarele instituții "supraveghează aplicarea dreptului Uniunii sub controlul Curții de Justiție a Uniunii Europene"? a. Consiliu; b. Comisia Europeană; c. Curtea de Conturi.
- 26.** Prin Tratatul de la Maastricht, 1992, a fost înființată: a. Uniunea Europeană cu personalitate juridică; b. Uniunea Europeană fără personalitate juridică; c. Comunitatea Economică Europeană.
- 27.** Care din următoarele afirmații este corectă, potrivit art. 1 din Tratatul privind Uniunea Europeană?:
a. Uniunea se substituie Comunităților Europene și succede acestora; b. Uniunea se substituie Comunității Europene și succede acesteia; c. Uniunea Europeană succede Comunității Economice Europene și succede acesteia.
- 28.** Recomandările adoptate la nivelul Uniunii Europene conform art. 288 din Tratatul privind funcționarea Uniunii Europene sunt: a. acte juridice având caracter obligatoriu; b. acte juridice fără caracter obligatoriu; c. nu sunt acte juridice.



- 29.** Directivele: a. sunt obligatorii pentru fiecare stat membru destinat cu privire la rezultatul care trebuie atins, lăsând autorităților naționale competența în ceea ce privește forma și mijloacele; b. se transpun de la caz la caz, în funcție de obiectul reglementării; c. sunt obligatorii în toate elementele lor.
- 30.** Deciziile, ca acte legislative adoptate la nivelul Uniunii Europene: a. se transpun în dreptul intern al statelor membre; b. nu se bucură de aplicabilitate directă; c. nu se transpun în dreptul intern al statelor membre.
- 31.** Acordurile internaționale sunt negociate în celelalte domenii decât cel al Politicii Externe și de Securitate Comună de: a. Înalțul Reprezentant al Uniunii pentru Afaceri Externe și Politică de Securitate; b. Comisia Europeană; c. Parlamentul European.
- 32.** Acordul de retragere din Uniunea Europeană este aprobat, conform art. 50 din Tratatul privind Uniunea Europeană, de către: a. Comisia Europeană; b. Consiliu; c. Parlamentul European.
- 33.** Jurisprudența Curții de Justiție a Uniunii Europene: a. este obligatorie pentru statele membre și instituțiile Uniunii; b. este obligatorie numai pentru instituțiile Uniunii Europene; c. nu are caracter obligatoriu.
- 34.** Prioritatea dreptului Uniunii Europene se aplică: a. numai în cazul Tratatelor Uniunii Europene; b. tuturor izvoarelor de drept al Uniunii Europene; c. numai în cazul regulamentelor și directivelor.
- 35.** Carta drepturilor fundamentale a Uniunii Europene: a. are caracter obligatoriu pentru instituțiile Uniunii și pentru statele membre; b. nu se aplică statelor membre, ci numai instituțiilor Uniunii; c. are caracterul unui izvor complementar de drept al Uniunii.
- 36.** Drepturile fundamentale la nivelul Uniunii Europene reprezintă: a. principii generale de drept; b. norme de drept complementar al Uniunii Europene; c. dispoziții fără caracter obligatoriu.
- 37.** Efectul direct este o caracteristică generală a normelor aparținând: a. regulamentelor; b. recomandărilor; c. directivelor.
- 38.** Normele dintr-o directivă: a. pot fi invocate direct de către un particular dacă directiva nu a fost transpusă în termen sau a fost transpusă incorect; b. pot fi invocate direct de către un particular în orice condiții; c. nu pot fi invocate decât în fața unei instanțe naționale de ultim grad.
- 39.** Efectul direct al deciziilor adoptate la nivelul Uniunii Europene presupune următoarele: a. aplicarea cu prioritate în statele membre; b. posibilitatea invocării normelor deciziilor respective de către resortisanții statelor membre; c. aplicarea în statele membre în urma adoptării unei norme la nivel național.
- 40.** Acordul privind aderarea Uniunii Europene la Convenția europeană pentru apărarea drepturilor omului și a libertăților fundamentale se aprobă de către: a. Consiliu; b. Parlamentul European; c. Comisia Europeană.
- 41.** Aplicabilitatea imediată este o caracteristică generală a: a. acordurilor internaționale; b. izvoarelor derivate de drept al Uniunii Europene; c. numai a Tratatelor Uniunii Europene.
- 42.** Tratatul de aderare la Uniunea Europeană fac parte din categoria: a. angajamentelor/acordurilor externe încheiate de Uniune; b. izvoarelor primare ale Uniunii Europene; c. dreptului complementar al Uniunii Europene.
- 43.** Articolul 148 din Constituția României, republicată, consacră: a. aplicabilitatea directă a Tratatelor Uniunii Europene în dreptul național; b. prioritatea dreptului Uniunii Europene; c. prioritatea normelor de drept internațional în materia drepturilor omului în dreptul național.
- 44.** Potrivit art. 289 din Tratatul privind funcționarea Uniunii Europene, actele juridice adoptate prin procedură legislativă constituie: a. acte fără caracter obligatoriu; b. norme de drept complementar; c. acte legislative.

45. Regulamentele de ordine interioară adoptate de instituțiile Uniunii Europene care nu produc efecte juridice față de terți reprezintă: a. izvoare de drept derivat; b. norme de drept complementar; c. acte delegate.
46. Care din următoarele afirmații este corectă?: a. Carta drepturilor fundamentale a Uniunii Europene are aceeași valoare juridică cu cea a tratatelor; b. Carta drepturilor fundamentale a Uniunii Europene extinde competențele Uniunii Europene; c. Carta drepturilor fundamentale a Uniunii Europene se interpretează independent de Convenția europeană pentru apărarea drepturilor omului și a libertăților fundamentale.
47. Aplicabilitatea directă este o caracteristică generală a: a. tuturor izvoarelor de drept derivat al Uniunii Europene; b. regulamentelor și deciziilor; c. numai a Tratatelor Uniunii Europene.
48. Prioritatea dreptului Uniunii Europene: a. este consacrată în mod expres în Tratatul privind funcționarea Uniunii Europene; b. este consacrată de jurisprudența CJUE; c. se aplică, de la caz la caz, izvoarelor de drept al Uniunii.
49. Tratatul Uniunii pot fi modificate: a. în conformitate cu o procedură de revizuire ordinară sau simplificată prevăzută de Tratatul privind Uniunea Europeană; b. numai de Parlamentul European; c. numai de Consiliul European.
50. Principiile generale de drept al Uniunii Europene: a. sunt obligatorii pentru instituțiile Uniunii; b. sunt izvoare scrise de drept al Uniunii Europene; c. se inspiră numai din ordinea juridică a Uniunii.



Spațiu rezervat
 comisie admitere



Nume BALY
 Prenume BALY
 Prenume tată _____
 Nr. Legitimatie _____

INDICAȚII DE COMPLETARE A GRILEI

1. Pentru marcare folosiți **numai culoarea negru!**
2. Citiți cu atenție enunțul și variantele de răspuns, la fiecare întrebare fiind corectă o singură variantă de răspuns. Umpleți cercul corespunzător variantei de răspuns pe care o considerați corectă. Verificați cu atenție imprimarea corectă a foii de răspuns.

Răspunsul corect la fiecare întrebare este evaluat cu 2 puncte.

Răspunsurile greșite sau marcate incorect nu se punctează.

3. Umplerea unui cerc trebuie să fie completă.

Orice alt mod de marcare duce la anularea răspunsului la subiectul respectiv.

Modalitățile de marcare corectă:



Exemple de marcare incorectă:

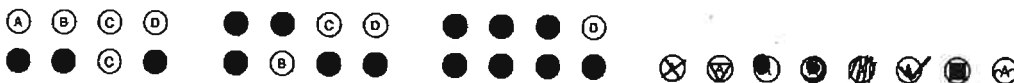

- | | | | | | |
|----|--|----|--|----|--|
| 1 | <input checked="" type="radio"/> A <input type="radio"/> B <input type="radio"/> C | 21 | <input type="radio"/> A <input type="radio"/> B <input checked="" type="radio"/> C | 41 | <input type="radio"/> A <input checked="" type="radio"/> B <input type="radio"/> C |
| 2 | <input type="radio"/> A <input checked="" type="radio"/> B <input type="radio"/> C | 22 | <input checked="" type="radio"/> A <input type="radio"/> B <input type="radio"/> C | 42 | <input type="radio"/> A <input checked="" type="radio"/> B <input type="radio"/> C |
| 3 | <input type="radio"/> A <input checked="" type="radio"/> B <input type="radio"/> C | 23 | <input checked="" type="radio"/> A <input type="radio"/> B <input type="radio"/> C | 43 | <input type="radio"/> A <input checked="" type="radio"/> B <input type="radio"/> C |
| 4 | <input type="radio"/> A <input checked="" type="radio"/> B <input type="radio"/> C | 24 | <input type="radio"/> A <input checked="" type="radio"/> B <input type="radio"/> C | 44 | <input type="radio"/> A <input type="radio"/> B <input checked="" type="radio"/> C |
| 5 | <input checked="" type="radio"/> A <input type="radio"/> B <input type="radio"/> C | 25 | <input type="radio"/> A <input checked="" type="radio"/> B <input type="radio"/> C | 45 | <input type="radio"/> A <input checked="" type="radio"/> B <input type="radio"/> C |
| 6 | <input type="radio"/> A <input checked="" type="radio"/> B <input type="radio"/> C | 26 | <input type="radio"/> A <input checked="" type="radio"/> B <input type="radio"/> C | 46 | <input checked="" type="radio"/> A <input type="radio"/> B <input type="radio"/> C |
| 7 | <input checked="" type="radio"/> A <input type="radio"/> B <input type="radio"/> C | 27 | <input type="radio"/> A <input checked="" type="radio"/> B <input type="radio"/> C | 47 | <input type="radio"/> A <input checked="" type="radio"/> B <input type="radio"/> C |
| 8 | <input type="radio"/> A <input checked="" type="radio"/> B <input type="radio"/> C | 28 | <input type="radio"/> A <input checked="" type="radio"/> B <input type="radio"/> C | 48 | <input type="radio"/> A <input checked="" type="radio"/> B <input type="radio"/> C |
| 9 | <input checked="" type="radio"/> A <input type="radio"/> B <input type="radio"/> C | 29 | <input checked="" type="radio"/> A <input type="radio"/> B <input type="radio"/> C | 49 | <input checked="" type="radio"/> A <input type="radio"/> B <input type="radio"/> C |
| 10 | <input type="radio"/> A <input checked="" type="radio"/> B <input type="radio"/> C | 30 | <input type="radio"/> A <input type="radio"/> B <input checked="" type="radio"/> C | 50 | <input checked="" type="radio"/> A <input type="radio"/> B <input type="radio"/> C |
| 11 | <input checked="" type="radio"/> A <input type="radio"/> B <input type="radio"/> C | 31 | <input type="radio"/> A <input checked="" type="radio"/> B <input type="radio"/> C | | |
| 12 | <input type="radio"/> A <input checked="" type="radio"/> B <input type="radio"/> C | 32 | <input type="radio"/> A <input type="radio"/> B <input checked="" type="radio"/> C | | |
| 13 | <input type="radio"/> A <input checked="" type="radio"/> B <input type="radio"/> C | 33 | <input checked="" type="radio"/> A <input type="radio"/> B <input type="radio"/> C | | |
| 14 | <input checked="" type="radio"/> A <input type="radio"/> B <input type="radio"/> C | 34 | <input type="radio"/> A <input checked="" type="radio"/> B <input type="radio"/> C | | |
| 15 | <input checked="" type="radio"/> A <input type="radio"/> B <input type="radio"/> C | 35 | <input checked="" type="radio"/> A <input type="radio"/> B <input type="radio"/> C | | |
| 16 | <input type="radio"/> A <input type="radio"/> B <input checked="" type="radio"/> C | 36 | <input checked="" type="radio"/> A <input type="radio"/> B <input type="radio"/> C | | |
| 17 | <input checked="" type="radio"/> A <input type="radio"/> B <input type="radio"/> C | 37 | <input checked="" type="radio"/> A <input type="radio"/> B <input type="radio"/> C | | |
| 18 | <input checked="" type="radio"/> A <input type="radio"/> B <input type="radio"/> C | 38 | <input checked="" type="radio"/> A <input type="radio"/> B <input type="radio"/> C | | |
| 19 | <input checked="" type="radio"/> A <input type="radio"/> B <input type="radio"/> C | 39 | <input type="radio"/> A <input checked="" type="radio"/> B <input type="radio"/> C | | |
| 20 | <input checked="" type="radio"/> A <input type="radio"/> B <input type="radio"/> C | 40 | <input type="radio"/> A <input checked="" type="radio"/> B <input type="radio"/> C | | |

